ST LÉGER VAUBAN

Néfissa Bénouniche
Conteuse débridée

Maghrébinades
Métissage de passage
Tout public + de 8 ans

Maghrébinades est constitué principalement de l'une des histoires les plus racontées en Algérie. Elle met en scène une ogresse magnifique : Tseriel, tour à tour mère majuscule, sorcière puissante, et ogresse démesurée dès que son enfant lui échappe. A Tseriel aux longues mamelles, succèdent comme une ornementation légère, quelques aventures échevelées de Djha, l'imprévisible et l'exubérante reine des pets.

samedi 29 octobre, 20h30
Mairie
Marion Lemaire / 03 86 78 79 48
L'ass. Les Amis de la Maison Vauban et le P. N. R. du Morvan accueillent.

TOUCY

Nadine Walsh
Vive la liberté !

Femmes pirates
ou crise de foi(e)
Tout public + de 14 ans

Assoiffées d'aventures, elles ont levé les voiles : cap vers la liberté ! Sans pitié, elles ont abordé l'amour et l'ennemi à bout portant ! Armées d'audace et d'insolence, elles ont défié les lois, à la vie, à la mort ! A 6 ans, Mary met les pantalons de son frère pour survivre. A 13 ans, Anne tue sa domestique et s'enfuit. Plusieurs années plus tard le destin réunit ces deux femmes sur le navire de John Rackam dit Calicot Jack, célèbre pirate dont la tête est mise à prix. Un spectacle teinté d'humour et d'audace qui dévoile des figures de proue d'hier pour aujourd'hui.

mercredi 2 novembre, 20h30
Salle polyvalente
Virginie Le Floch / 03 86 44 08 41
La B. D.Y. et la B.M.accueillent.

VILLENEUVE-LA-GUYARD

Raphaël Thiéry
Cie L'Estaminet Rouge

Écoute donc voir
La mémoire de la mémoire

Il y a Patrick Grégoire. Qui écoute. Qui met en scène le grand Raph. Le grand Raph qui se souvient. Qui est allé voir le petit Raph. Pour l'encourager. Alors il lui raconte une histoire au petit Raph. Une histoire à se tenir debout. L'histoire de sa vie. Comment il est sorti du noir. Il lui raconte au petit Raph comment c'est possible. Pour cela il a besoin de convoquer ses talents. Il a besoin de musique, de danse, de théâtre. Et le grand Raph qui depuis toujours a été collecteur, le voilà à son tour collecté, comme l'arroseur arrosé.

vendredi 4 novembre, 20h30
Salle des fêtes.
Corinne Larguillier / 03 86 66 42 78
La Mairie accueille.

DICY

Côté cour(ts) !
Deux touches jeunes et slam

Benjamin Burtin
Labozero, textes, mise en scène et musique

Medhi Diouri
TSN, danse et chorégaphie

De l'intérieur
Slam

Ce mot signifie « claquer », car la poésie claque et doit devenir un spectacle et non un cercle de poètes endormis. Prise de risque, énergie, expression des sentiments, réconciliation avec la langue, partage. Le Slam comme le hip-hop, c'est avant tout un moment de rencontres.

Martin Hubert
Histoires vécues, délires ruminés

Confession d'un autostoppeur
Road-movie rousseauiste

L'autostop ? Un bête moyen d'aller de La Guiche à Saint Huruge, sans marcher. Mais pour moi, c'est d'abord un art de vivre. Un univers avec ses mythes et ses grands hommes, tel Iron Thumb, qui est à l'autostop ce que Clint Eastwood est au western... Un témoignage burlesque tantôt inspiré de situations vécues tantôt sorti de l'imaginaire pur, sur fond de musique western.

mardi 8 novembre, 20h30
Salle des Fêtes.
Ariane Bernard / 03 86 91 82 48
La Bibliothèque intercommunale et le club lecture accueillent.

Contes Givrés
en Bourgogne
www.festival-contesgivres.fr

ZOOM
9 spectacles givrés dans l'Yonne

l'Yonne
Conseil Général

MALAY LE GRAND

Ibrahima Bah
Cie Alakabon

Le Zéhéro
Théâtre engagé
Tout public + de 13 ans

Aucune dictature n'a pu empêcher le rêve ! Rêve de liberté, hantise d'exilés, ivresse de vivre... Récit à la fois humoristique, cynique et caustique : Camara, le Zéhéro, apprend la mort de Sekou Touré*...
Cette nouvelle libère tous les tabous !

Le festival est heureux de recevoir enfin le spectacle d'Ibrahima Bah programmé et finalement annulé l'an dernier pour des raisons de force majeure.

** Président de la République de Guinée de 1958 à 1984.*

vendredi 14 octobre, 20h30
Salle des fêtes
Marie-Noëlle Deprez / 03 86 97 26 15
La Bibliothèque départementale de l'Yonne et la Bibliothèque municipale accueillent.

TONNERRE

Olivier Noack
Utopies

Hard Times
Les raisons de la colère
Tout public + de 13 ans

Un homme, une famille chassés de leur terre; cette vieille auto rouillée qui brimbale sur la route dans la direction de l'Ouest. J'ai perdu ma terre. Je suis seul et je suis désorienté. John Steinberck.
Apre et réaliste, Olivier Noack combine fantaisie, émotion et parole politique à travers trois types de récits alternatifs, contes populaires, collectage radiophonique, vision personnelle du film de John Ford *Les raisins de la colère* d'après le roman de Steinberck.

lundi 17 octobre, 19h00
Ferme de la Fosse Dionne
Marie-Christine Beccavin :
03 86 55 03 82
La Bibliothèque accueille.
Spectacle suivi d'un buffet
Sur réservation

QUARRÉ LES TOMBES

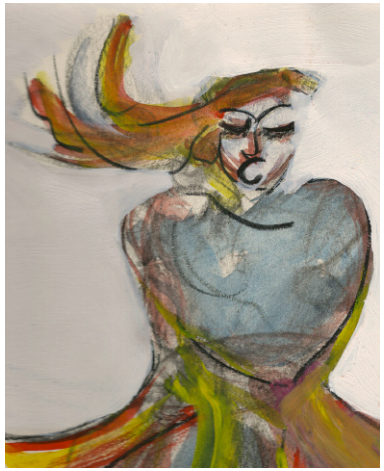

Marie-France Marbach
Peau de loutre

L'Outre histoire
Défis
Tout public + de 12 ans

Pour peindre l'Homme prendre d'abord un ermite, le confronter à un marchand qui lui-même rencontre un savant qui croise à son tour un guerrier. Qui sera le chef ? Pour faire rire des nomades, leur proposer de vendre leur terre. Pour faire une soupe en temps de guerre, imaginer la manière ! Pour percer le secret de l'eau et du feu, ne pas avoir froid aux yeux : ça brûle, ça tranche mais c'est si bon de prendre son envol !

mardi 18 octobre, 20h30
Salle des fêtes
Véronique Lauliac / 06 87 51 02 87
La Bibliothèque Départementale de l'Yonne et la Bibliothèque municipale accueillent.

VENIZY

Pépito Matéo
Détourneur de mots

Sans les mains et en danseuse
Récit à pédalage déjanté
Tout public + de 12 ans

Tout est arrivé à cause de cette satanée histoire... A l'aube, j'ai du quitter une fois pour toute l'enfance (ce parterre de mousse odoriférante) et m'engager sur mon chemin de Compostelle à moi... (non pas façon St-Jacques, mais à cause d'une coquille quand même !)
A l'heure qu'il est je n'en suis toujours pas revenu... Faut dire qu'entre temps on m'a piqué mon vélo... Ce qui fait que je suis encore loin d'être arrivé, car comme le dit la sentence : *« Celui qui en partant de zéro, n'est arrivé à rien, n'a de merci à dire à personne ! »*

mercredi 26 octobre, 20h30
Salle polyvalente
Corine Millot / 03 86 63 09 39
La Bibliothèque Départementale de l'Yonne et la Bibliothèque Municipale accueillent.

XIIIème festival

Contes Givrés en Bourgogne
du 5 octobre au 10 novembre 2011

L'édition 2011 en chiffres
60 représentations
41 en Saône et Loire
9 dans l'Yonne
4 en Côte d'Or
6 dans la Nièvre
sur 58 scènes d'accueil
avec 45 artistes

Demandez le programme complet aux différents lieux d'accueil ou à la Bibliothèque Départementale de l'Yonne

Coordination du festival
Espace Antipodes
71460 Saint-Marcelin-de-Cray
Tél. (33) Ø 385 246 191
contesgivres@free.fr